

KielFlex – Teil Landeshauptstadt Kiel



Umgestaltung von 4 Endhaltestellen

- Die Landeshauptstadt Kiel wird in Absprache mit der KVG Kieler Verkehrsgesellschaft mbH und den Stadtwerken Kiel zur dezentralen Versorgung der Elektro-Busse zunächst 4 Endhaltestellen umbauen
- Die Planungen hierfür betreut federführend das Tiefbauamt der Landeshauptstadt Kiel
- Folgende Haltestellen werden ausgerüstet:
 - Wik, Kanal, Linie 11
 - Wik, Anscharpark (ehemals Herthastraße), Linien 6, 32
 - Suchsdorf, Rungholtplatz, Linien 22, 62, 41/42/43
 - Mettenhof, Narvikstraße, Linie 31

Umgestaltung Endhaltestellen – Beispiel Rungholtplatz, Suchsdorf



Neubau der Hauptwerkstatt für die KVG

- Die Landeshauptstadt Kiel, Eigenbetrieb Beteiligungen, baut in Absprache mit der KVG Kieler Verkehrsgesellschaft mbH den Standort Werftstraße um
- Insbesondere wird eine neue Hauptwerkstatt errichtet
- Der Abbruch der alten Hauptwerkstatt erfolgt zur Zeit bis Sommerende 2019
- Die Hauptwerkstatt beinhaltet einen gesonderten Teil rein für die Instandhaltung der Elektrobusse

Neubau der Hauptwerkstatt für die KVG

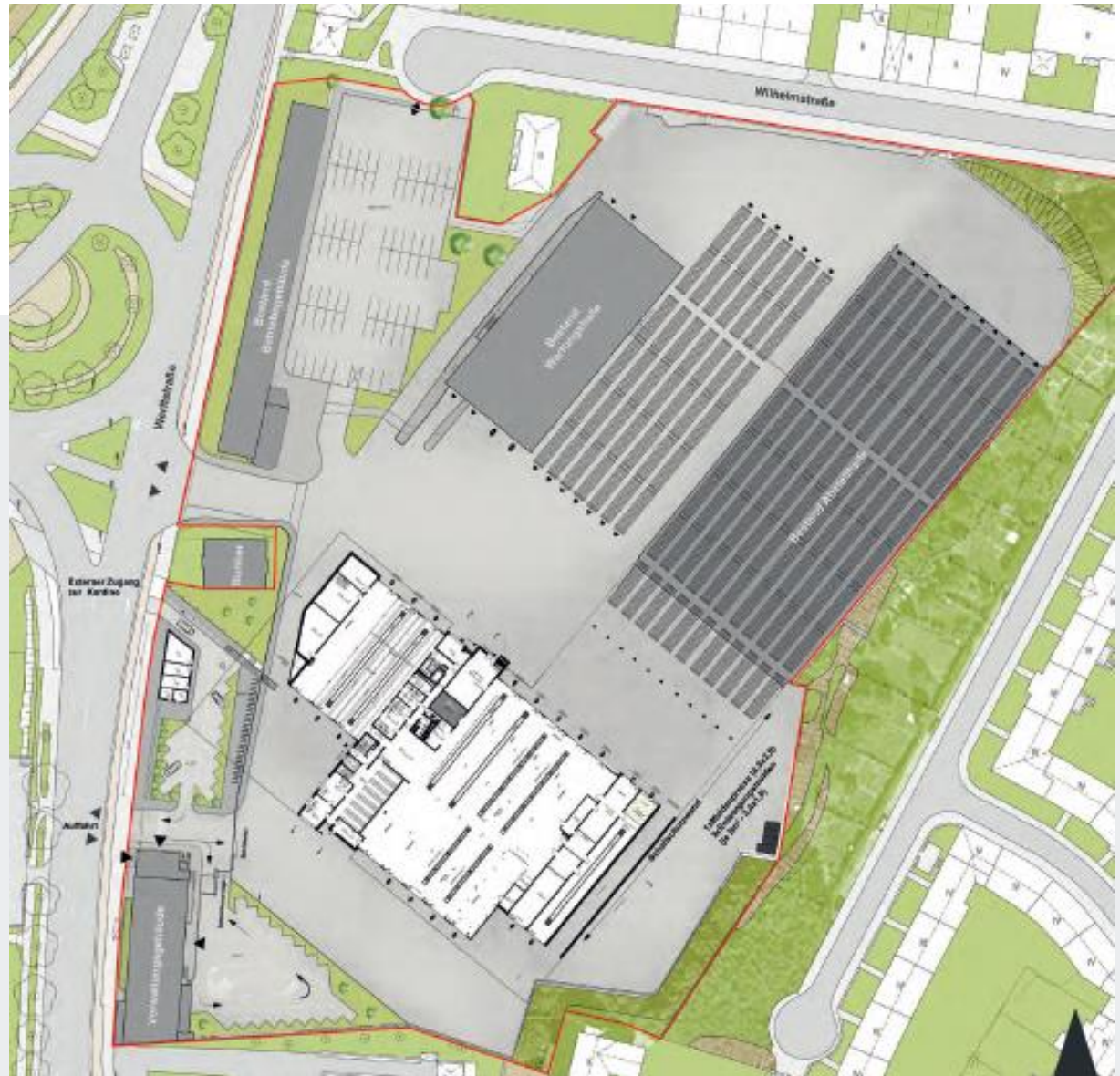

**Vielen Dank für Ihre
Aufmerksamkeit**

Informationen zu Bildrechten

Tiefbauamt, 66.1

agn Leusmann